

BERATUNGSUNTERLAGE NR. 1/2016

AMT: BÜRGERMEISTER	Datum: 08.01.2015	Aktenz.: 064.32-T			
GREMIUM	Sitzung am	öffentlich	nicht-öffentlich	Vorberatung	Beschlussfassung
<input checked="" type="checkbox"/> Gemeinderat	21.01.2016	<input checked="" type="checkbox"/>	<input type="checkbox"/>	<input type="checkbox"/>	<input checked="" type="checkbox"/>
<input type="checkbox"/> Verwaltungsausschuss		<input type="checkbox"/>	<input type="checkbox"/>	<input type="checkbox"/>	<input type="checkbox"/>
VERHANDLUNGSGEGENSTAND					
Statistischer Jahresbericht 2015 der Gemeinde Pleidelsheim					
FINANZIELLE AUSWIRKUNGEN / HAUSHALTSPLAN					
<input checked="" type="checkbox"/> Der Beschlussantrag hat keine bzw. nur unerhebliche finanzielle Auswirkungen					
<input type="checkbox"/> Der Beschlussantrag hat folgende finanzielle Auswirkungen:					
<input type="checkbox"/> Ausgaben in Höhe von einmalig ab dem Jahr					
<input type="checkbox"/> Haushaltsplan S.					
Haushaltsstelle Haushaltsansatz					
<input type="checkbox"/> Die Ausgaben werden planmäßig finanziert:					
<input type="checkbox"/> Finanzierungsvorschlag ist im Sachvortrag dargestellt					
 Lokale Agenda 21 Zukunft für Pleidelsheim			Ja	Nein	Keine Auswirkungen
Beschlussantrag berücksichtigt soziale Gerechtigkeit			<input type="checkbox"/>	<input type="checkbox"/>	<input checked="" type="checkbox"/>
Beschlussantrag berücksichtigt ökonomische Nachhaltigkeit			<input type="checkbox"/>	<input type="checkbox"/>	<input checked="" type="checkbox"/>
Beschlussantrag berücksichtigt ökologische Nachhaltigkeit			<input type="checkbox"/>	<input type="checkbox"/>	<input checked="" type="checkbox"/>

BESCHLUSSANTRAG

Kenntnisnahme

ANLAGEN:

keine

SACHVORTRAG

Statistischer Jahresbericht der Gemeinde Pleidelsheim 2015

1. Entwicklung der Bevölkerung

a) Einwohnerzahl

Die Einwohnerzahl der Gemeinde Pleidelsheim erhöhte sich gegenüber dem Vorjahr von 6.232 um 46 Personen (0,73 %) auf 6.278 Einwohner. Die Zahl der Zweitwohnsitze lag bei 115 (Vorjahr 121) Einwohnern.

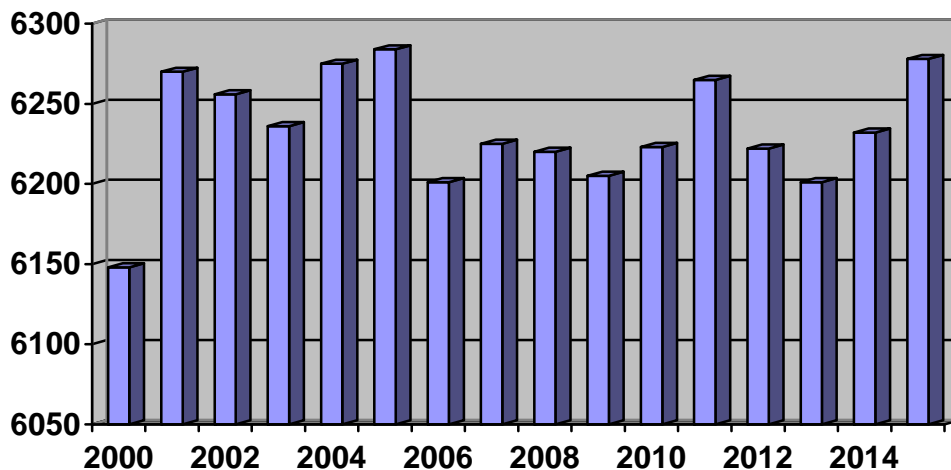

Bei der Deutschen Bevölkerung gab es einen Abgang um 38 Personen (VJ Zugang um 19), bei der ausländischen Bevölkerung einen Zugang um 84 Personen (VJ Zugang um 12).

1.157 (VJ 1.073) Ausländer waren Ende Dezember 2015 in Pleidelsheim gemeldet. Somit beträgt der Ausländeranteil an der Einwohnerzahl 18,42 % (VJ 17,21 %).

Insgesamt zogen 2015 477 (VJ 440) Personen nach Pleidelsheim. Hingegen mussten 414 (VJ 404) Fortzüge verzeichnet werden.

b) Einbürgerung

Im Bereich der Einbürgerungen haben sich die Zahlen wie folgt entwickelt.

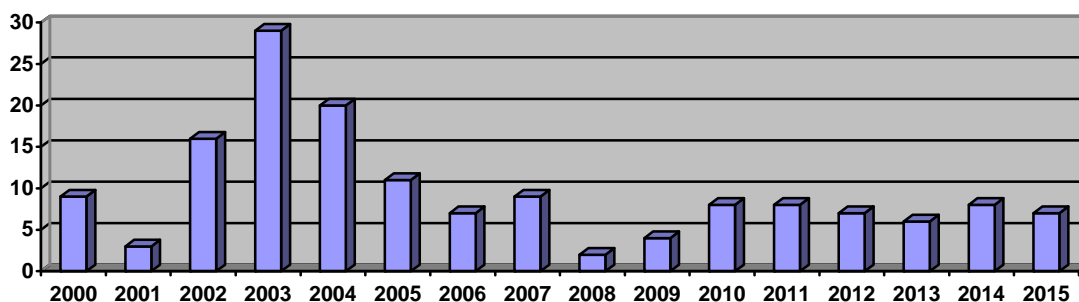

'00	'01	'02	'03	'04	'05	'06	'07	'08	'09	'10	'11	'12	'13	'14	'15
9	3	16	29	20	11	7	9	2	4	8	8	7	6	8	7

c) Durchschnittsalter

Das Durchschnittsalter der Bevölkerung lag 2015 bei 42,91 Jahren (2014 bei 42,64). Damit liegt das Durchschnittsalter der Pleidelsheimer Bevölkerung unter dem des Landes Baden-Württemberg von 2014, dass bei 43,3 Jahre lag.

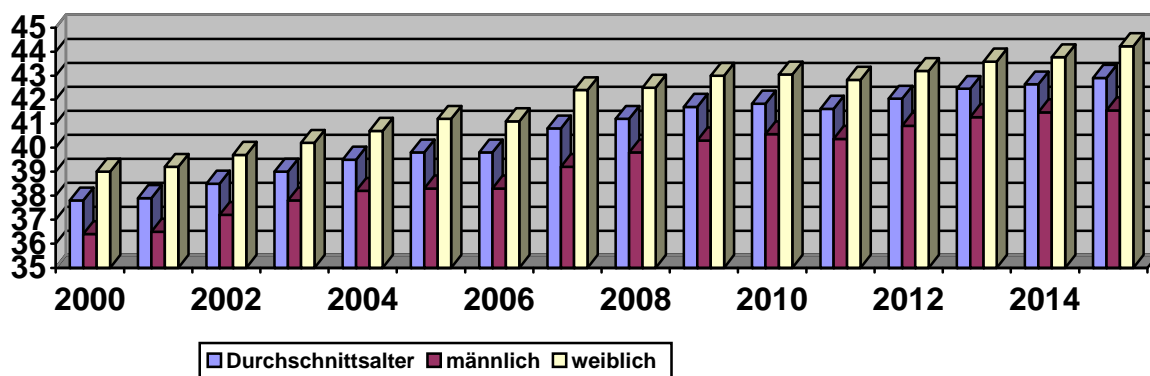

2. Standesamtliche Statistik

a) Geburten

Das Standesamt konnte 53 Geburten (VJ 48) im Jahre 2015 verzeichnen. Dies sind 0,84 % in Relation zur Zahl der Einwohner.

Der Ausländeranteil an den Geburten betrug 14 (VJ 6) (Wobei 9 Kinder die deutsche Staatsangehörigkeit erworben haben). Der Geburtenanteil der deutschen Bevölkerung beträgt 39 (VJ 42).

Geburtenzahlen der Gemeinde Pleidelsheim:

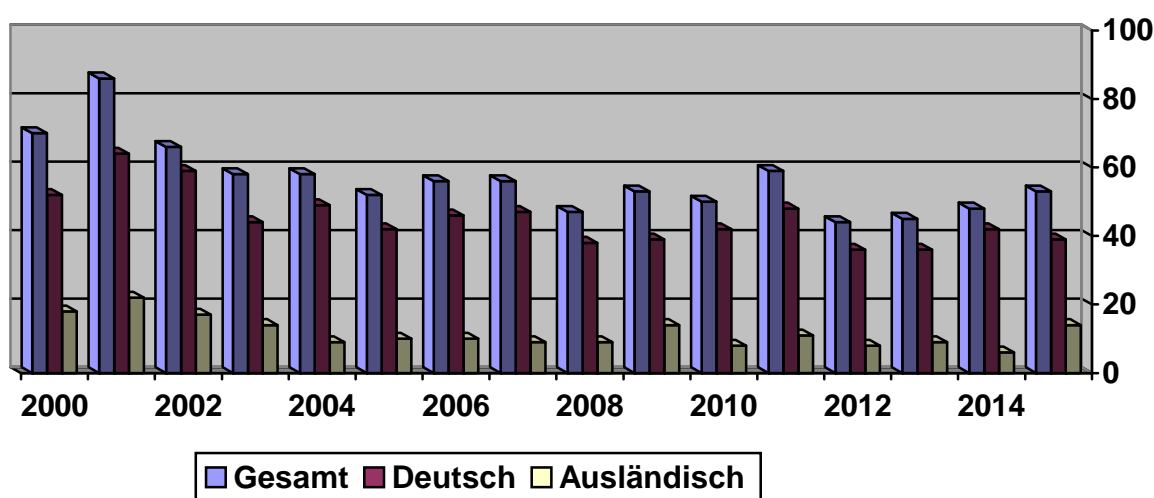

'00	'01	'02	'03	'04	'05	'06	'07	'08	'09	'10	'11	'12	'13	'14	'15
52	64	49	44	49	42	46	47	38	39	42	48	36	36	42	39
18	22	17	14	9	10	10	9	9	14	8	11	8	9	6	14
70	86	66	58	58	52	56	56	47	53	50	59	44	45	48	53

b) Sterbefälle

Im Jahr 2015 sind 70 Einwohner (VJ 53) Pleidelsheims verstorben. Zusätzlich sind 18 Auswärtige (VJ 18) in Pleidelsheim verstorben.

Auf dem Pleidelsheimer Friedhof wurden 46 Beerdigungen (VJ 43) durchgeführt. Diese unterteilen sich in folgende Grabarten: 2 Urnen-Reihengräber, 13 Urnen-Wahlgräber, 13 Urnengräber „Fluss der Zeit“, 2 Urnengräber Anonym, 4 Reihengräber, 11 doppeltiefe Wahlgräber, 1 Reihengrab im muslimischen Grabfeld.

c) Eheschließungen

Beim Standesamt wurden 38 (VJ 38) Eheschließungen beurkundet. Zusätzlich haben sich 9 (VJ 12) Pleidelsheimer Paare auswärtig trauen lassen.

d) Konfession und Kirchenaustritte

34,15 % (VJ 35,06 %) der Einwohnerschaft ist evangelisch, 26,12 % (VJ 26,68%) römisch-katholisch und 39,72 % (VJ 38,25 %) gehören keiner oder anderen Konfessionen an. Die Zahl der Kirchenaustritte betrug 41 (VJ 48). Bei der Evangelischen Landeskirche gab es 29 (VJ 32) bei der römisch-katholischen Kirche 12 (VJ 16) Kirchenaustritte.

3. Einrichtungen der Gemeinde

a) Kleinkindbetreuung

In Pleidelsheim gibt es derzeit **5 Gruppen** für unter 3-jährige. Insgesamt besuchten 2015 37 Kinder (VJ 29) die Kleinkindbetreuung.

b) Kindergärten

In Pleidelsheim gibt es derzeit **4** Kindergärten mit **11** Gruppen (VJ 10). Zum Jahresende 2015 besuchten **174** Kinder (VJ 197) die Kindergärten. Darunter waren **17** Kinder (9,77 %) mit ausländischer Staatsangehörigkeit (VJ 20 Kinder / 10,15 %). **42** Kinder haben eine doppelte Staatsangehörigkeit. Dies entspricht einem Anteil von 24,14 % (VJ 39 Kinder / 19,80 %).

c) Grundschule

Zu Beginn des Schuljahres 2015/2016 besuchten **220** Schüler (VJ 201) die Grundschule. Diese sind auf **10** Klassen (VJ 9) verteilt. Die Grundschulförderklasse besuchen **3** Kinder (VJ 4). Insgesamt **22** Schüler (VJ 20) mit ausländischer Staatsangehörigkeit besuchen unsere Grundschule. Die größte Gruppe unter den ausländischen Schülern haben die italienische (7 Schüler) Staatsangehörigkeit. Der Anteil der Ausländer an der Grundschule beträgt 10 % (VJ 9,95%).

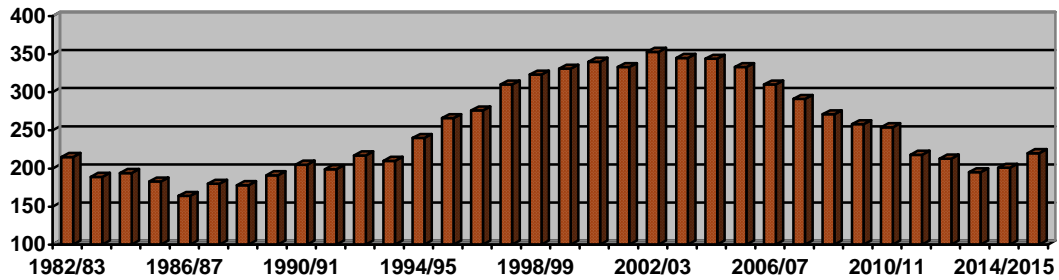

d) Verlässliche Grundschule

Zu Beginn des Schuljahres 2015/2016 besuchten 86 (VJ 69) Kinder die verlässliche Grundschule. **45** (VJ 36) werden an 5 Tagen/Woche betreut, **16** (VJ 7) Schüler an 4 Tagen/Woche, **11** (VJ 15) Schüler an 3 Tagen/Woche und **14** Schüler (VJ 11) werden an 2 bzw. 1 Tag/Woche betreut.

e) Nachmittagsbetreuung:

Im Schuljahr 2015/2016 besuchen **20** Kinder (VJ 19) die Nachmittagsbetreuung. **4** Kinder (VJ 3) werden an 4 Nachmittagen/Woche betreut, **kein** Kind (VJ 1) an 3 Nachmittagen/Woche, **7** Kinder (VJ 6) an 2 Nachmittagen/Woche und **9** Kinder (VJ 9) werden an 1 Nachmittag/Woche betreut.

f) Hausaufgabenhilfe

Durchschnittlich besuchen **20** Kinder (VJ 22 Kinder) von Montag bis Donnerstag von 14.00 – 15.30 Uhr die Hausaufgabenbetreuung. Sie werden von **8** ehrenamtlichen Helferinnen betreut.

g) Bücherei

In der Bücherei konnten 103 Neuanmeldungen (VJ 129) von Benutzern registriert werden. Die Zahl der aktiven Leser betrug 746 (VJ 767). Die Zahl setzt sich zusammen aus den Benutzern, die im Jahre 2015 in der Bücherei entliehen haben. Der Medienbestand betrug zum Jahresende 14.284 Medien (VJ 13.315 Medien). Im Vergleich zum Vorjahr nahm die Zahl der Entleihungen um 212 auf nun 33.247 zu (VJ 33.035). Außerdem fanden in der Bücherei 5 Veranstaltungen für Erwachsene und 4 Veranstaltungen für Kinder statt. Zusätzlich wurde die Kooperation mit der Friedensschule in Form von Büchereistunden am Mittwochvormittag kontinuierlich weitergeführt.

h) Freiwillige Feuerwehr

Die Freiwillige Feuerwehr Pleidelsheim hat insgesamt 44 (VJ 43) aktive Feuerwehrangehörige. Ein Mitglied des aktiven Dienstes ist 2015 verstorben. Es wurde keine Person (VJ 2) neu eingestellt.

Die Jugendfeuerwehr hat derzeit 22 (VJ 17) jugendliche Mitglieder. 2 Mitglieder (VJ 0) der Jugendfeuerwehr wurde in den aktiven Dienst übernommen.

Die Freiwillige Feuerwehr wurde zu 18 Brandeinsätzen (VJ 15) gerufen. Außerdem war die Feuerwehr an 12 sonstigen Einsätzen beteiligt (VJ 16), davon 8 Technische Hilfeleistungen (Insekten, Ölunfälle etc.) und 9 Einsätze auf der BAB.

4. Bauen in Pleidelsheim

2015 wurden **35** Baugesuche (VJ 44) in Pleidelsheim eingereicht, davon **0** (VJ 8) Bauanträge im Kenntnissgabeverfahren und **1** Baugesuch im Vereinfachten Baugenehmigungsverfahren (VJ 0). 2015 wurden davon **0** Baugesuche (VJ 2) für Mehrfamilienhäuser, **10** (VJ 7) Baugesuche für Einfamilienhäuser/ Reihenhäuser, **2** (VJ 4) Baugesuch für Doppelhäuser und für den gewerblichen Bereich **4** Baugesuche eingereicht (VJ 4).

Insgesamt wurden / werden so 3.477,90 qm (VJ 1.630 qm) neuer Wohnraum geschaffen. Es entstanden / entstehen **48** (VJ 14) neue Wohneinheiten, davon **30** neue Wohneinheiten für Asylbewerber.

5. Gemeinderat

Der Gemeinderat ist im vergangenen Jahr zu 13 Sitzungen (VJ 15) zusammengetreten.

6. Bestand der Kraftfahrzeuge

Die Motorisierung der Bevölkerung hat zugenommen. 2015 gab es insgesamt 4.815 Kraftfahrzeuge (VJ 4.756). Der PKW-Bestand pro 1.000 Einwohner lag bei 640 Fahrzeuge (VJ 635). Der Landesdurchschnitt lag Anfang des Jahres bei 574 Fahrzeugen.

7. Erwerbstätigkeit

2015 waren 2.635 Beschäftigte (VJ 2.603) mit Wohnort Pleidelsheim und 2.433 Beschäftigte (VJ 2.339) mit Arbeitsort Pleidelsheim bei der Agentur für Arbeit registriert.

Die Agentur für Arbeit registrierte im Jahresdurchschnitt 2014 2.200 Auspendler (VJ 2.174) und 1.903 Pendler (VJ 1.829) nach Pleidelsheim. Bei 436 Beschäftigten (VJ 397) war im Jahr 2014 der Wohnort Pleidelsheim identisch mit dem Arbeitsort.

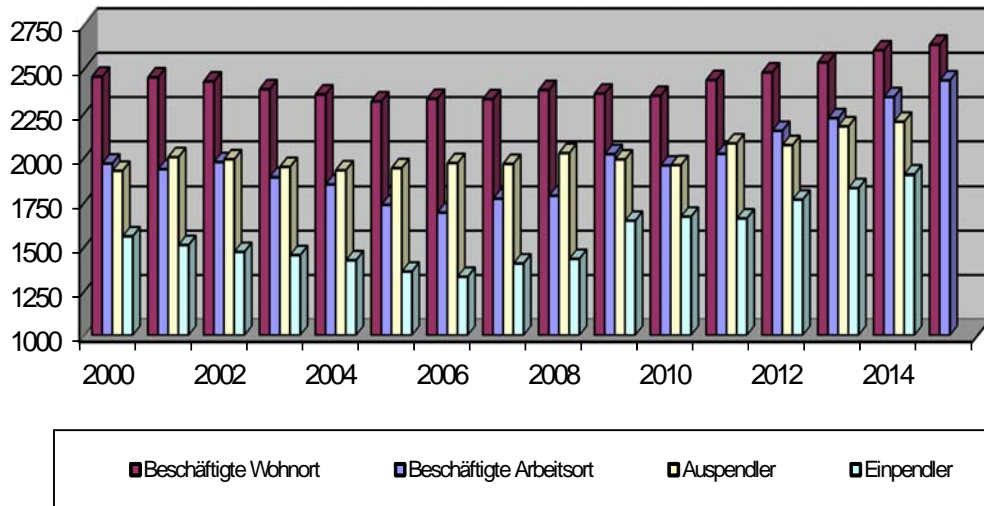

Im November 2015 waren 97 (VJ 113) Menschen arbeitssuchend. Davon waren 10 (VJ 11) Personen, die unter 25 Jahren waren. 4 Personen (VJ 0) waren unter 20 Jahre alt. Als Langzeitarbeitslose galten im November 30 Personen (VJ 35), wovon niemand unter 25 Jahre war.

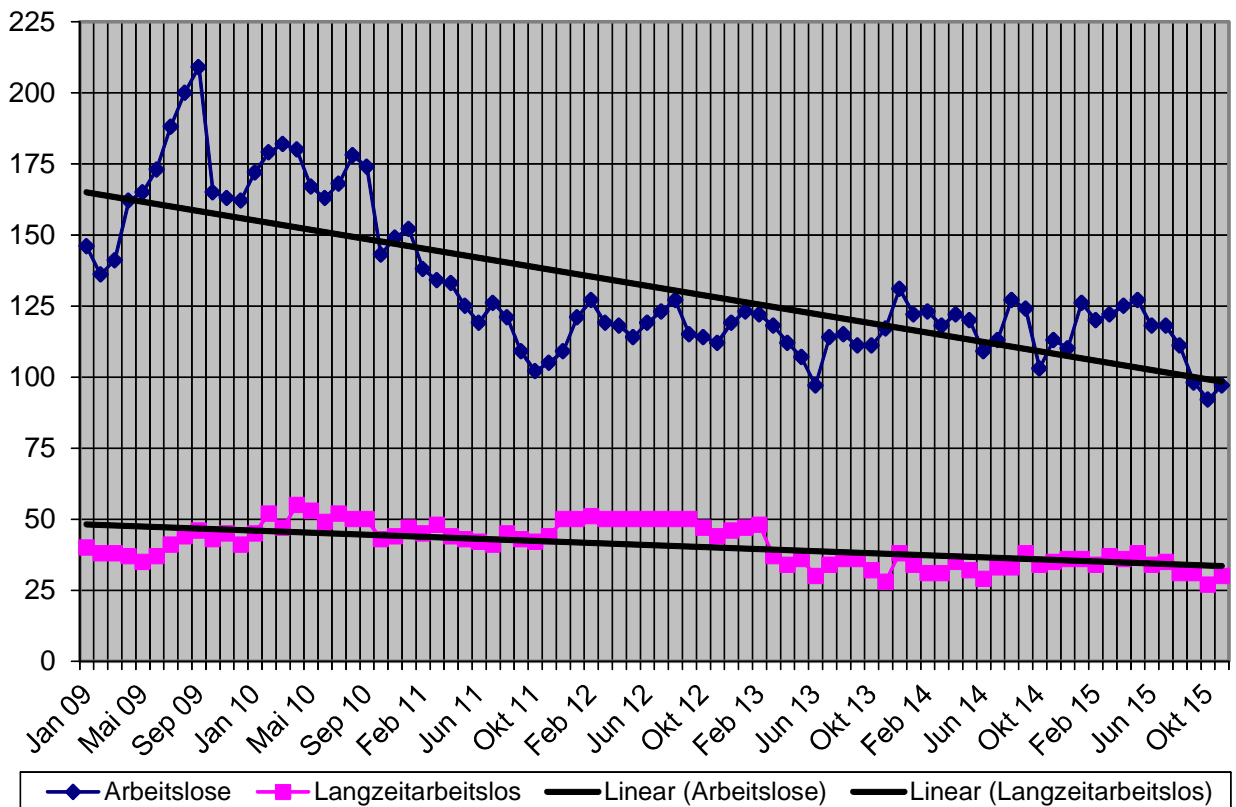

8. Gemeldete Gewerbebetriebe

2015 waren 511 Gewerbebetriebe (VJ 514) in Pleidelsheim gemeldet. 39 Betriebe (VJ 61) meldeten sich auf dem Rathaus an und 42 (VJ 55) meldeten sich ab.

A handwritten signature in black ink, appearing to read 'Ralf Trettner', is centered on a light gray rectangular background.

Ralf Trettner
Bürgermeister